HENRY STENDER HANDELSSELSKAB ApS

MAN TGS 26.420 6x2 Box Euro-6, Koffer aufbau



Henry Stender Handelsselskab ApS
Solbakken 28
6500 Vojens

Sælgere
Klaus Stender
klaus@stender-trucks.dk
+45 74507700
+4522408943

Henrik Stender
Henrik@stender-trucks.dk
+45 74507700
+45 40528771

Michael Christensen
mc@stender-trucks.dk
+45 74507700
+45 40383434

Basis	
Type	LKW's
Aksel	6x2
Stand	Gut

zulassung	
Jahr	2016
Reg. datum	01.12.2016
Letzte TÜV	skal synes
Fahrgestell-Nr.	WMA18SZZ8HP082883
Referenz nr.	24-120

Whatsapp number	
-	+4522408943
video möglich zugeschickt bei whatsapp	✔

Fahrerhaus	
Digital Tachograf	✔

Motor und Getriebe	
PS	420
KM	618.000
Getriebe	Automatic
Eurotyp	6

Gesamtgewicht	
zul. Gesamtgewicht kg	26.000
Teknisk totalvægt kg	26.000

Federung	
Vorne, parabel	✔
Hinteren, Luft	✔

Fahrgestell	
Hinterachse, Nabenreduktion	✔
Federung	blad / luft
lift achse	✔
Lenk achse	✔

HENRY STENDER
HANDELSSELSKAB ApS







pS







HENRY STENDER
HANDELSSELSKAB ApS







pS





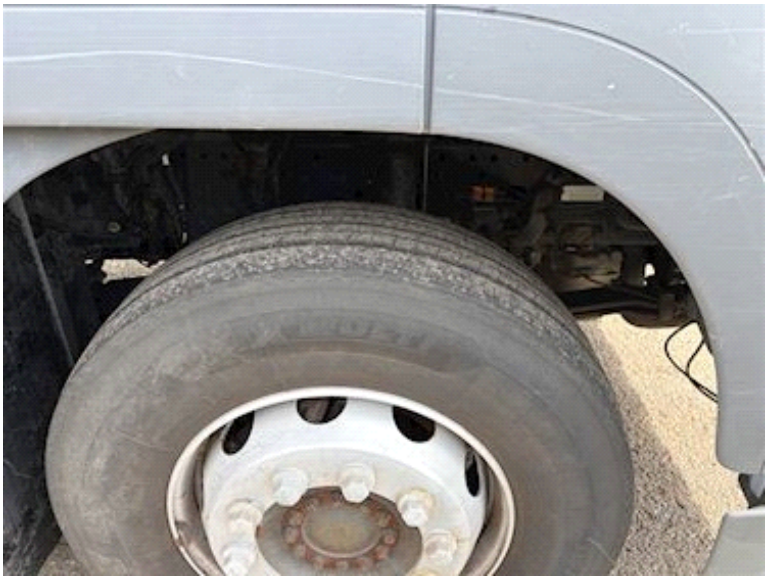

HENRY STENDER
HANDELSSELSKAB ApS



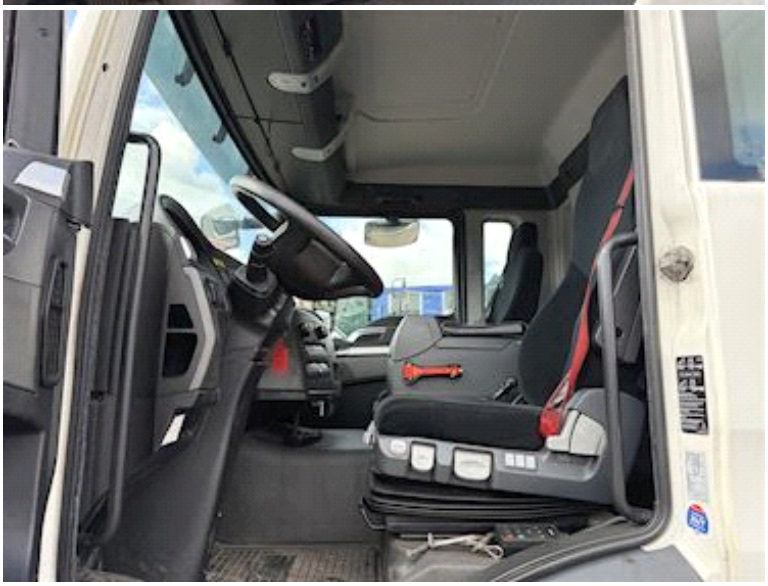








MAN Truck & Bus AG
WMA18SZZBHP082883