HENRY STENDER HANDELSSELSKAB ApS

Scania P250 Hyliflex Box 33 Paller, Koffer aufbau



Henry Stender Handelsselskab ApS
Solbakken 28
6500 Vojens

Sælgere
Klaus Stender
klaus@stender-trucks.dk
+45 74507700
+4522408943

Henrik Stender
Henrik@stender-trucks.dk
+45 74507700
+45 40528771

Michael Christensen
mc@stender-trucks.dk
+45 74507700
+45 40383434

Basis	
Type	LKW's
Aksel	4x2
Stand	Gut

zulassung	
Jahr	2015
Reg. datum	04.03.2015
Letzte TÜV	skal synes
Fahrgestell-Nr.	YS2P4X20002103234
Referenz nr.	24-177

Fahrgestell	
Hinterachse, Nabenreduktion	✔

Whatsapp number	
-	+4522408943
video möglich zugeschickt bei whatsapp	✔

Fahrerhaus	
Aircondition	✔
Digital Tachograf	✔
Spoiler	✔
Radio	✔

Federung	
Vorne, Luft	✔
Hinteren, Luft	✔

Motor und Getriebe	
PS	250
KM	252.000
Getriebe	Automatic
Eurotyp	6

Gesamtgewicht	
zul. Gesamtgewicht kg	18.000
Leer gewicht kg	11.000
Teknisk totalvægt kg	19.500

HENRY STENDER HANDELSSELSKAB ApS







pS





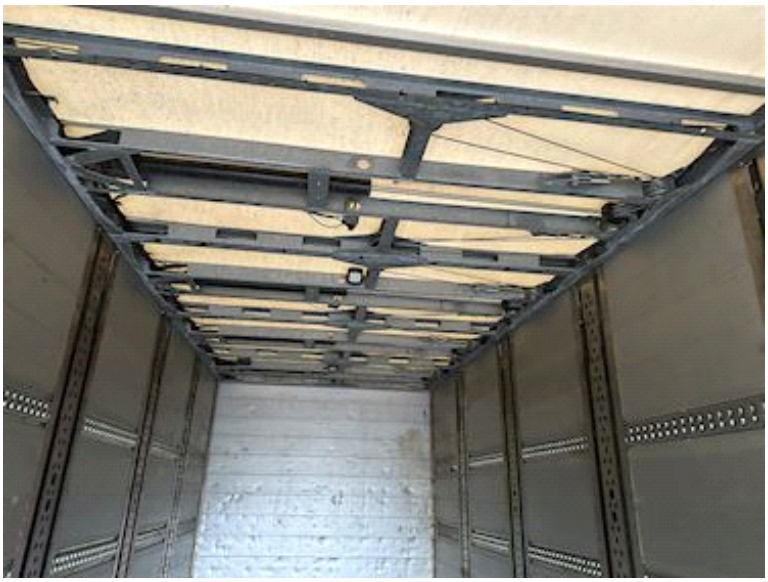

HENRY STENDER HANDELSSELSKAB ApS



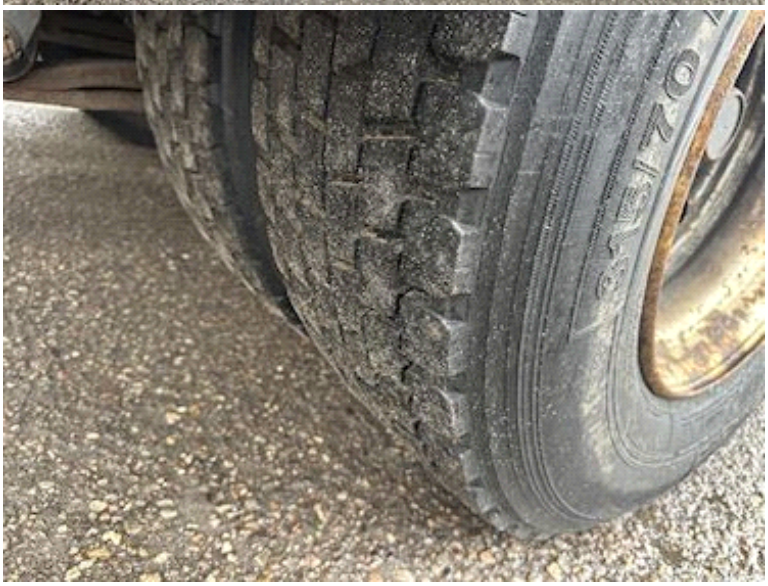



pS





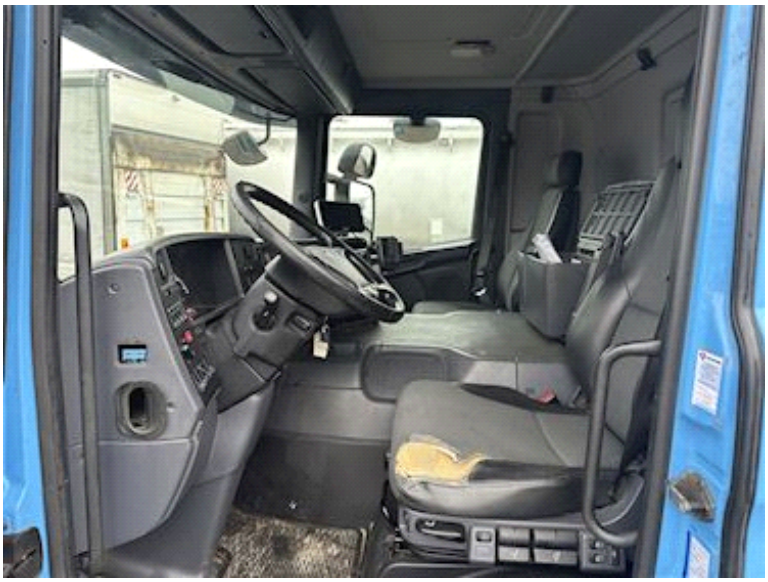

HENRY STENDER HANDELSSELKAB ApS

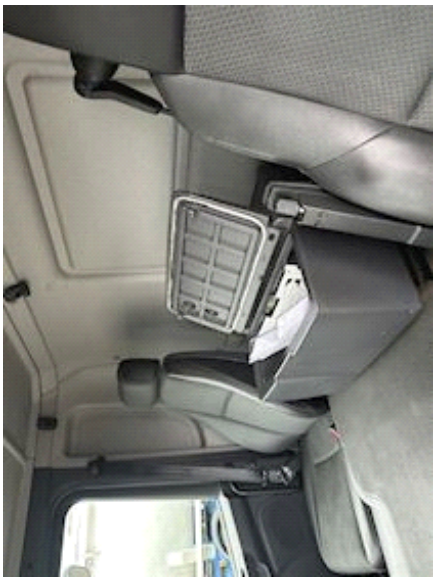







pS





HENRY STENDER
HANDELSSELSKAB ApS










BOSCH
LASER
8.554m


BOSCH
LASER
2.741m

HENRY STENDER HANDELSSELSKAB ApS



