HENRY STENDER HANDELSSELSKAB ApS

Scania R520 V8 Korntræk, Sagen / Blasen



Henry Stender Handelsselskab ApS
Solbakken 28
6500 Vojens

Sælgere
Klaus Stender
klaus@stender-trucks.dk
+45 74507700
+4522408943

Henrik Stender
Henrik@stender-trucks.dk
+45 74507700
+45 40528771

Michael Christensen
mc@stender-trucks.dk
+45 74507700
+45 40383434

Basis	
Type	LKW's
Aksel	8x4
Stand	Gut

zulassung	
Jahr	2018
Reg. datum	19.07.2018
Letzte TÜV	06.11.2025
Fahrgestell-Nr.	YS2R8X40005508913

Fahrerhaus	
Fahrerhaus	sovekabine

Motor und Getriebe	
Motor	V8
PS	520
KM	877.000
Getriebe	Automatic
Eurotyp	6

Gesamtgewicht	
zul. Gesamtgewicht kg	32.000

Anhängerkupplung	
Anhängerkupplung	✔

Fahrgestell	
Hinterachse, Nabenreduktion	✔
Werkzeugkasten	✔
Hydraulikanlage	✔
Diff lock	✔
lift achse	✔

Anhänger daten	
Marke	NBS
Baujahr	19.07.2018
Chassi nummer	UH9PH3324DFNB1679
Letzte Tüv	06.11.2025
Achse type	BPW

HENRY STENDER HANDELSSELSKAB ApS








MOLLERUP MOLLE





HENRY STENDER
HANDELSSELSKAB ApS







pS







HENRY STENDER
HANDELSSELSKAB ApS







pS







HENRY STENDER HANDELSSELKAB ApS













HENRY STENDER HANDELSSELKAB ApS










MOLLERUP MOLLE
Mollerup Molle



HENRY STENDER HANDELSSELSKAB ApS



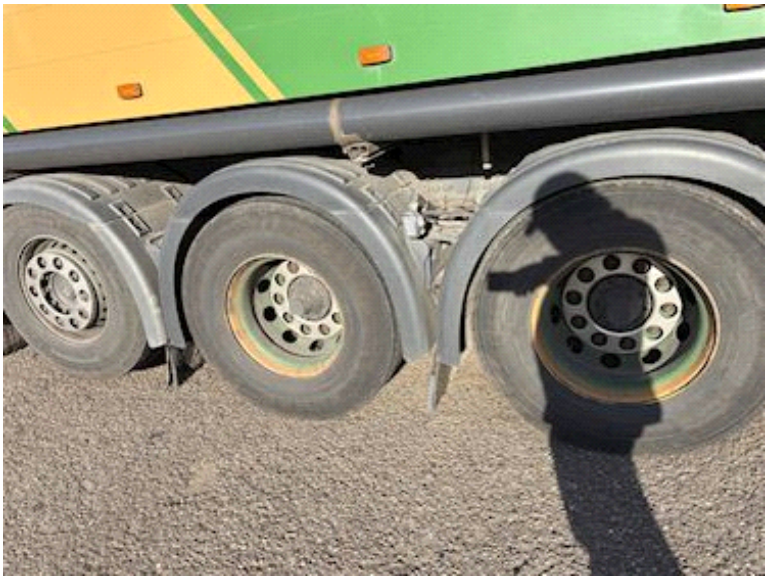





pS